

Observaciones a considerar en la interpretación:

La evaluación se realizó en la cosecha de 300 plantas en cada caso, MM-2001 y testigo, durante 19 cortes.
Se calculara la rentabilidad multiplicando la diferencia en producción por un precio aproximado de US \$4.00 por caja.
No incluye costos de corte ni empaque.
Al ingreso adicional generado por la aplicación del sistema MM-2001 se le restara el costo del producto.
Para hacer cálculos conservadores, se considerará solo la mitad del incremento al estimar los cortes.
Se estiman 50 cortes más, además de los 19 evaluados.

Tabla de rentabilidad en una hectárea:

MM-2001		Testigo		Diferencia	
Producción	Precio por caja	Producción	Precio por caja	Producción	Precio por caja
4,993.42	US \$4.00	3,907.89	US \$4.00	1,085.53	US \$4.00
Ingreso Bruto:	US \$19,973.68	Ingreso Bruto:	US \$15,631.58	Ganancia Bruta:	US \$4,342.11

La ganancia bruta es de **US \$4,342.11** por Hectárea. El costo del tratamiento MM-2001 fue de un precio de US \$500.00 (10 Lts a US \$50.00).

Ganancia Bruta: **US \$4,342.11**
Costos MM-2001: **US \$ 500.00**
Ganancia Neta: **US \$3,842.11**

SUPERVISOR AGRO-VII SUPERVISOR MM-2001
JUAN MANTEALVAN HERMES DE ANDA

PRODUCTOR: **AGRO-VIDA**
CULTIVO: **Fresas**
VARIEDAD: **269**
LOTE: **4A lado norte**

Fecha: **06-Oct-05**

Evaluacion de calidad 1ras (cajas x ha)

Cortes	MM - 2001	Testigo	Diferencia	Inc %
26-Ene-05	63	13	50	400.0%
28-Ene-05	25	13	13	100.0%
30-Ene-05	25	6	19	300.0%
01-Feb-05	69	6	63	1000.0%
03-Feb-05	113	69	44	63.6%
05-Feb-05	113	88	25	28.6%
07-Feb-05	144	63	81	130.0%
03-Mar-05	119	138	-19	-13.6%
09-Mar-05	225	138	88	63.6%
11-Mar-05	56	44	13	28.6%
24-Mar-05	63	63	0	0.0%
31-Mar-05	144	163	-19	-11.5%
02-Abr-05	163	144	19	13.0%
08-Abr-05	113	81	31	38.5%
12-Abr-05	63	56	6	11.1%
30-Abr-05	63	63	0	0.0%
04-May-05	100	94	6	6.7%
07-May-05	119	138	-19	-13.6%
17-May-05	106	113	-6	-5.6%
Total	1,881	1,488	394	26.5%

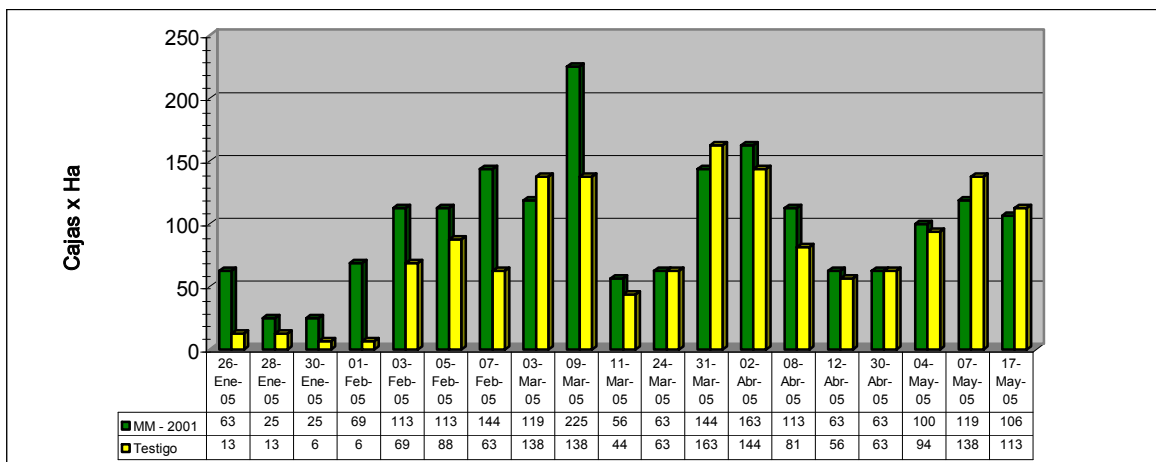

Datos obtenidos en la cosecha de 300 plantas en cada caso, MM-2001 y testigo.
Se determinará la rentabilidad del producto al término de la cosecha.
Se anexan las hojas de campo.

PRODUCTOR: **AGRO-VIDA**
CULTIVO: **Fresas**
VARIEDAD: **269**
LOTE: **4A lado norte**

Fecha: **06-Oct-05**

Evaluacion de calidad 2das (cajas x ha)

Cortes	MM - 2001	Testigo	Diferencia	Inc %
24-Mar-05	31	31	0	0.0%
31-Mar-05	31	31	0	0.0%
02-Abr-05	38	19	19	100.0%
08-Abr-05	69	50	19	37.5%
12-Abr-05	38	19	19	100.0%
30-Abr-05	13	6	6	100.0%
04-May-05	25	19	6	33.3%
07-May-05	13	13	0	0.0%
17-May-05	19	13	6	50.0%
Total	275	200	75	37.5%

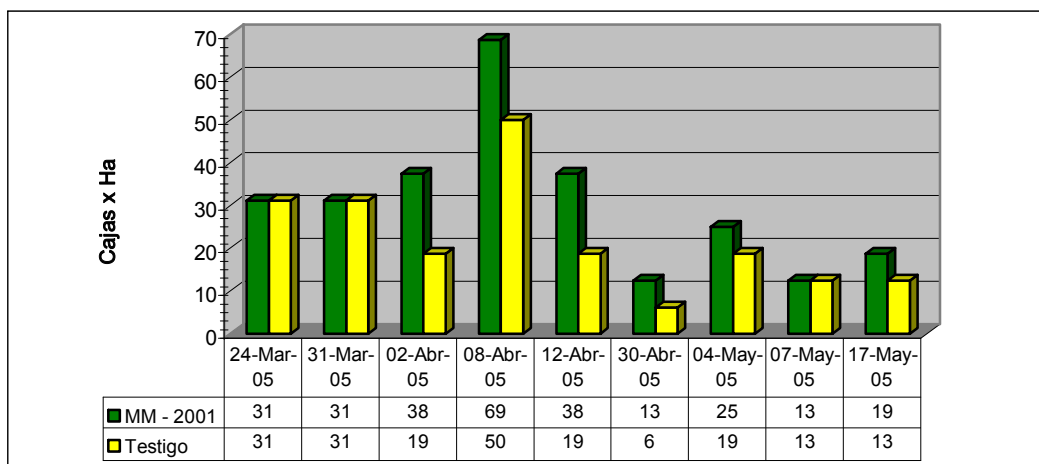

Datos obtenidos en la cosecha de 300 plantas en cada caso, MM-2001 y testigo.
Se determinará la rentabilidad del producto al término de la cosecha.
Se anexan las hojas de campo.



**MAYA
MAGIC
2001**

INOCULANTE ACTIVADOR DE SUELOS

BIOTECNOLOGIA ORGANICA DE BAJA CALIFORNIA

SUCURSAL SAN QUINTIN.

AZUCENA #207

TEL.- (616) 166 3888

CEL.- (612) 127 0163

PRODUCTOR: **AGRO-VIDA**

CULTIVO: **Fresas**

VARIEDAD: **269**

LOTE: **4A lado norte**

Fecha: **06-Oct-05**

Acumulado de 19 evaluaciones

(cajas x ha)

Calidades	MM - 2001	Testigo	Diferencia	Inc %
1ras	1,881	1,488	394	26.5%
2das	275	200	75	37.5%
Total	2,156	1,688	469	27.8%

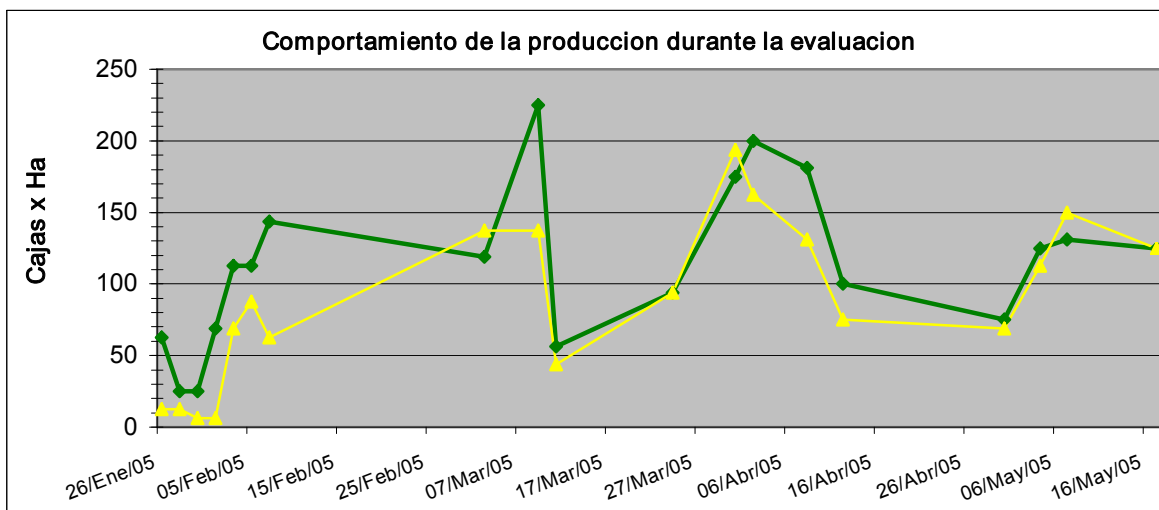
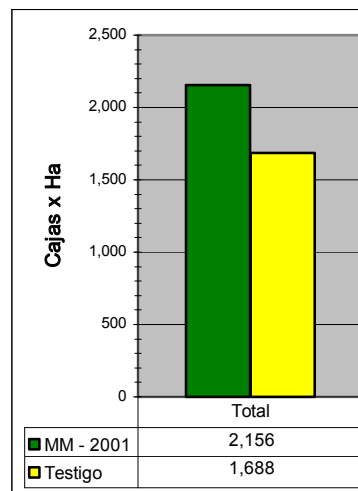
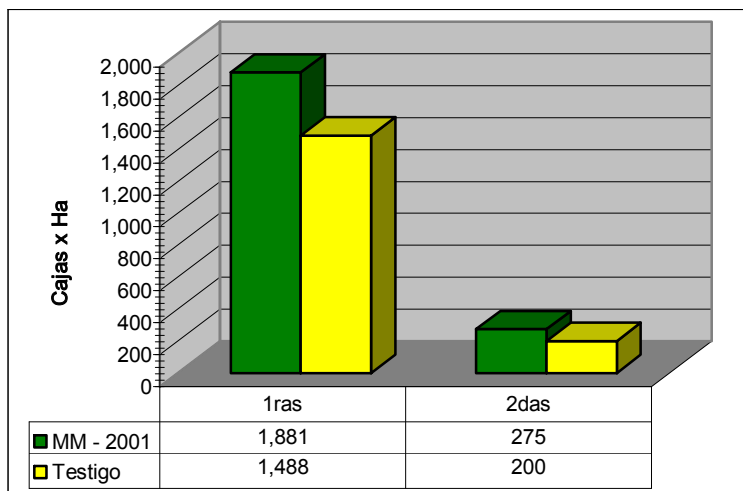

SUPERVISOR AGRÍCOLA
Juan Mantalvan

SUPERVISOR MM-2001
Hermes De anda

Datos obtenidos en la cosecha de 300 plantas en cada caso, MM-2001 y testigo.
Se anexan las hojas de campo.

MM-2001		Testigo		Diferencia	
Produccion	Precio por caja	Produccion	Precio por caja	Produccion	Precio por caja
4,993.42	US \$4.00	3,907.89	US \$4.00	1,085.53	US \$4.00
Ingreso Bruto:	US \$19,973.68	Ingreso Bruto:	US \$15,631.58	Ganancia Bruta:	US \$4,342.11
				Costos MM-:	US \$500.00
				Ingreso Neto:	US \$3,842.11

produccion en 19 cortes	2,156 cajas
prod promedio	113.48684 cajas
prod est en 50 cortes mas	2837.171053 cajas
prod est total	4993.421053 cajas

produccion en 19 cortes	1,688 cajas
prod promedio	88.815789 cajas
prod est en 50 cortes mas	2220.394737 cajas
prod est total	3907.894737 cajas