

PRODUCTOR: SR. CARLOS TERMINEL
UBICACIÓN: CAMPO EL PUEBLA
CULTIVO: MELON HONEY DEW P.V. 2005/2005
VARIEDAD: SANTA FE
TIPO DE RIEGO GOTEO

FECHA DE SIEMBRA: Feb-05

FECHA DE INFORME: 20-Jun-05

EVALUACION EN CULTIVO DE MELON CICLO P.V.05/05

MEDIDAS DE CAJAS	CON MAYA MAGIC 2001 DOSIS = 3 LTS.		TESTIGO SIN TRATAMIENTO		DIFERENCIA	% DIF. CON RESPECTO A TESTIGO
	CAJAS	CAJAS. / Ha	CAJAS	CAJAS / Ha	CAJAS / Ha	%
4	0	0.00	0	0.00	0.00	0.0%
5	555	1083.98	340	664.06	419.92	63.2%
6	1824	3562.50	1597	3119.14	443.36	14.2%
8	982	1917.97	768	1500.00	417.97	30.6%
9	73	142.58	23	44.92	97.66	217.3%
SUMA	3,434	6,707	2,728	5,328	1,379	25.9%
	39		34			
SUP. COSECHA (Has.)	0.512		0.512			
GRADOS BRIX	13.8		13.1			
7 CORTES					-	
	-		-		-	

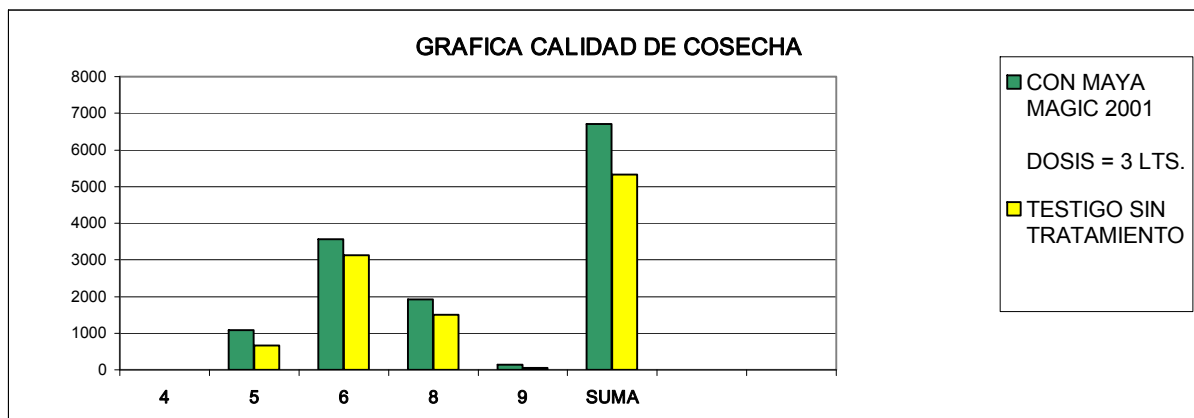

PRODUCTOR: **SR. CARLOS TERMINEL**
UBICACIÓN: **CAMPO EL PUEBLA**
CULTIVO: **MELON HONEY DEW P.V. 2005/2005**
VARIEDAD: **SANTA FE**
TIPO RIEGO **GOTEO**

FECHA DE SIEMBRA **Feb-05**

FECHA DE INFORME: **Jun-05**

ANALIS DE COSTO DE VENTA COMPARATIVO

MED. DE CAJA	CON MAYA MAGIC 2001 DOSIS = 3 LTS.			TESTIGO SIN TRATAMIENTO			DIFERENCIA	% DIF. CON RESPECTO A TESTIGO
	CAJAS / Ha	P.X CAJA	IMP. VENTA / Ha	CAJAS. / Ha	P.X CAJA	IMP. VENTA / Ha	IMP. VENTA / Ha	%
4	0.00	4.00	\$0.00	0.00	4.00	\$0.00	\$0.00	0.0%
5	1083.98	4.00	\$4,335.94	664.06	4.00	\$2,656.25	\$1,679.69	63.2%
6	3562.50	4.00	\$14,250.00	3119.14	4.00	\$12,476.56	\$1,773.44	14.2%
8	1917.97	3.50	\$6,712.89	1500.00	3.50	\$5,250.00	\$1,462.89	30.6%
9	142.58	3.00	\$427.73	44.92	3.00	\$134.77	\$292.97	217.3%
SUMA	6707.03		\$25,726.56	5328.13		\$20,517.58	\$5,208.98	25.4%

COMENTARIOS

- a).- Para determinar las muestras de Grados Brix se hicieron 6 muestreos en cada corte en diferentes areas. Marcando una diferencia **0.7** grados brix a favor del tratamiento de **MM/2001**
- b).- Las aplicaciones de **MM/2001** fueron adicionales a su fertilizacion, sin efectuar cambios nutricionales
- c).- Con la aplicacion de 3 litros por ha. **MM/2001** a un costo de \$=50.00 dlls. por litro. La inversion total por ha fue de \$=150.00, obteniendo una utilidad Neta de **\$=5,058.98 dlls.** por ha. descontado el costo del producto.
- d).- Los precios de las cajas de melon, arribas mencionados fueron tomas en base. para obtener la rentabilidad del **MM/2001**

MARTIN VALENZUELA
MM/2001